POWIAT CIESZYŃSKI

KALENDARZ IMPREZ 2026

STYCZEŃ

02.01 **XXIII Koncert Noworoczny Macierzy Ziemi Cieszyńskiej**
MIEJSCE: TEATR IM. A. MICKIEWICZA W CIESZYNIE, GM. CIESZYN
ORGANIZATOR: MACIERZ ZIEMI CIESZYŃSKIEJ

03.01 **XIV Pogórskie Kolędowanie**
MIEJSCE: PARAFIA NMP KRÓLOWEJ POLSKI W POGÓRZU, GM. SKOCZÓW
ORGANIZATOR: PARAFIA NMP KRÓLOWEJ POLSKI W POGÓRZU

04.01 **Charytatywny Koncert Kolęd Dziecka Dzieckom**
MIEJSCE: KOŚCIÓŁ PW. ŚW. BARTŁOMIEJA APOSTOŁA W KONIAKOWIE, GM. ISTEBNA
ORGANIZATOR: OGNISKO PRACY POZASZKOLNEJ W KONIAKOWIE

06.01 **Orszak Trzech Króli**
MIEJSCE: MIASTO CIESZYN, GM. CIESZYN
ORGANIZATOR: CIESZYŃSKI OŚRODEK KULTURY "DOM NARODOWY"

09.01 **Uroczysta Inauguracja Ogólnopolskiej Akcji "Kręci mnie bezpieczeństwo w zimie"**
MIEJSCE: ZŁOTY GROŃ SKI & BIKE RESORT, GM. ISTEBNA
ORGANIZATOR: ZŁOTY GROŃ SKI & BIKE RESORT, KOMENDA GŁÓWNA POLICJI, WOJEWÓDZKA I POWIATOWA

10.01 **Zimowe wejście na Czantorię w krótkich gaciach**
MIEJSCE: KOLEJ LINOWA CZANTORIA, GM. USTROŃ
ORGANIZATOR: KOLEJ LINOWA CZANTORIA

14.01 **Edward Biszorski, Szori ze Skoczowa 1909-1995. Wernisaż wystawy.**
MIEJSCE: MUZEUM BESKIDZKIE IM. A. PODŻORSKIEGO W WIŚLE, GM. WISŁA
ORGANIZATOR: MUZEUM BESKIDZKIE IM. A. PODŻORSKIEGO W WIŚLE

17.01 **Promocja książki "Kultura ludowa Górali Śląskich"**
MIEJSCE: GMINNY OŚRODEK KULTURY, PROMOCJI, INFORMACJI TURYSTYCZNEJ I BIBLIOTEKA PUBLICZNA W ISTEBNEJ, GM. ISTEBNA
ORGANIZATOR: GMINNY OŚRODEK KULTURY, PROMOCJI, INFORMACJI TURYSTYCZNEJ I BIBLIOTEKA PUBLICZNA W ISTEBNEJ

"Symfonia lasu" - Orkiestra Kameralna Filharmonii Śląskiej
MIEJSCE: CENTRUM MALINKA, GM. WISŁA
ORGANIZATOR: CENTRUM MALINKA

18.01 **Koncert Noworoczny "Męskie brzmienia"**
MIEJSCE: HOTEL GOŁĘBIEWSKI, GM. WISŁA
ORGANIZATOR: WIŚLAŃSKIE CENTRUM KULTURY, MIASTO WISŁA

Noworoczny Koncert Kolęd w STODOLE
MIEJSCE: CENTRUM KULTURY STODOŁA W ZAMARSKACH, GM. HAŻLACH
ORGANIZATOR: CENTRUM KULTURY STODOŁA W ZAMARSKACH

20.01 **Dom Narodowy ma 125 lat! - spotkanie jubileuszowe**
MIEJSCE: DOM NARODOWY CIESZYN, GM.CIESZYN
ORGANIZATOR: CIESZYŃSKI OŚRODEK KULTURY "DOM NARODOWY"

25.01 **Moto Skoczów - XIV edycja**
MIEJSCE: MIASTO SKOCZÓW, GM. SKOCZÓW
ORGANIZATOR: MCK SKOCZÓW INTEGRATOR, OSP SKOCZÓW

Finał Wielkiej Orkiestry Świątecznej Pomocy
MIEJSCE: GMINNE CENTRUM INTEGRACJI WSI W PRUCHNEJ, GM. STRUMIEŃ
ORGANIZATOR: GMINA STRUMIEŃ

Finał Wielkiej Orkiestry Świątecznej Pomocy
MIEJSCE: CENTRUM KULTURY STODOŁA W ZAMARSKACH, GM. HAŻLACH
ORGANIZATOR: GMINA HAŻLACH, GMINNY OŚRODEK KULTURY W HAŻLACHU

Finał Wielkiej Orkiestry Świątecznej Pomocy
MIEJSCE: SALA WIDOWISKOWA MIEJSKIEGO DOMU KULTURY PRAŻAKÓWKA W USTRONIU, GM. USTROŃ
ORGANIZATOR: MIEJSKI DOM KULTURY PRAŻAKÓWKA USTROŃ

Finał Wielkiej Orkiestry Świątecznej Pomocy
MIEJSCE: CENTRUM WISŁY, GM. WISŁA
ORGANIZATOR: WIŚLAŃSKIE CENTRUM KULTURY

Finał Wielkiej Orkiestry Świątecznej Pomocy
MIEJSCE: RYNEK CIESZYN, GM. CIESZYN
ORGANIZATOR: CIESZYŃSKI OŚRODEK KULTURY DOM NARODOWY

31.01 **IV Bal Góralski im. Urszuli Gruszki**
MIEJSCE: RESTAURACJA DWÓR KUKUCZKA, GM. ISTEBNA (impreza biletowana)
ORGANIZATOR: RESTAURACJA DWÓR KUKUCZKA

Bal na 100 par
MIEJSCE: LODOWISKO WISŁA, GM. WISŁA
ORGANIZATOR: LODOWISKO WISŁA, WIŚLAŃSKIE CENTRUM KULTURY

„Organizatorzy zastrzegają sobie prawo do zmiany terminu wydarzenia lub formuły jego przeprowadzenia z uzasadnionych przyczyn".

LUTY

01.02 **51 Międzynarodowy Bieg Narciarski "O Istebniański Bruclik"**
MIEJSCE: TRASY NARCIARSKIE COS NA KUBALONCE, GM. ISTEBNA
ORGANIZATOR: GMINA ISTEBNA, GMINNY OŚRODEK KULTURY, PROMOCJI, INFORMACJI TURYSTYCZNEJ I BIBLIOTEKA PUBLICZNA W ISTEBNEJ

06-08.02 **Radio ESKA Winter Games w Beskidzkiej 5**
MIEJSCE: ZŁOTY GROŃ - DOLNA I GÓRNA STACJA, GM. ISTEBNA
ORGANIZATOR: GMINA ISTEBNA, ZŁOTY GROŃ SKI & BIKE RESORT, HOTEL ZŁOTY GROŃ

07.02 **II Charytatywny Bieg Narciarski im. Jarka Hulawego**
MIEJSCE: TRASY NARCIARSKIE COS NA KUBALONCE, GM. ISTEBNA
ORGANIZATOR: FUNDACJA JEST BOSKO

08.02 **Puchar Reksia**
MIEJSCE: ZŁOTY GROŃ SKI & BIKE RESORT, GM. ISTEBNA
ORGANIZATOR: ZŁOTY GROŃ SKI & BIKE RESORT

VI Bieg Narciarski "O Puchar Wisły"
MIEJSCE: TRASY NARCIARSTWA BIEGOWEGO NA KUBALONCE, GM. WISŁA
ORGANIZATOR: MIASTO WISŁA, WISŁA OTWARTA TURYSTYCZNIE

12.02 **Konkurs na najlepsze Beskidzkie Krepliki**
MIEJSCE: BROWAR WISŁA, GM. WISŁA
ORGANIZATOR: WIŚLAŃSKIE CENTRUM KULTURY

13-15.02 **Jarmark Walentynkowy na Rynku**
MIEJSCE: RYNEK USTROŃ, GM. USTROŃ
ORGANIZATOR: KWIATKOWSKA/ WYDZIAŁ MIESZKANIOWY

14.02 **Koncert Walentynkowy**
MIEJSCE: SALA WIDOWISKOWA "POD PEGAZEM" SKOCZÓW, GM. SKOCZÓW
ORGANIZATOR: AGENCJA ARTYSTYCZNA ARTE E ARTISTI

15.02 **Zimowe Zawody Furmanów**
MIEJSCE: LEŚNY PARKING PRZY STACJI ORLEN, GM. ISTEBNA
ORGANIZATOR: GMINA ISTEBNA, GMINNY OŚRODEK KULTURY, PROMOCJI, INFORMACJI TURYSTYCZNEJ I BIBLIOTEKA PUBLICZNA W ISTEBNEJ, NADLEŚNICTWO WISŁA

Zawody Narciarskie o Puchar Liska
MIEJSCE: LISIA POLANA, GM. USTROŃ
ORGANIZATOR: LISIA POLANA

17.02 **XXXV Pogrzeb Basów im. Kazka Nędzy Urbasia 2026**
MIEJSCE: BROWAR POD CZARNYM KOGUTEM CIESZYN, GM. CIESZYN, (impreza biletowana!)
ORGANIZATOR: CIESZYŃSKI OŚRODEK KULTURY DOM NARODOWY ORAZ KULTURNÍ A SPOLEČENSKÉ STŘEDISKO KASS STŘELNICE

Bal dla dzieci na lodowisku
MIEJSCE: LODOWISKO WISŁA, GM. WISŁA
ORGANIZATOR: BASENY WISŁA, WISLAŃSKIE CENTRUM KULTURY

22.02 **XXV Zawody Narciarskie o Maskotkę Ustronia**
MIEJSCE: KOLEJ LINOWA CZANTORIA, GM. USTROŃ
ORGANIZATOR: URZĄD MIASTA USTROŃ, KOLEJ LINOWA CZANTORIA

Zimowe Mistrzostwa Polski w skokach narciarskich 2026
MIEJSCE: WISŁA MALINKA, GM. WISŁA
ORGANIZATOR: POLSKI ZWIĄZEK NARCIARSKI

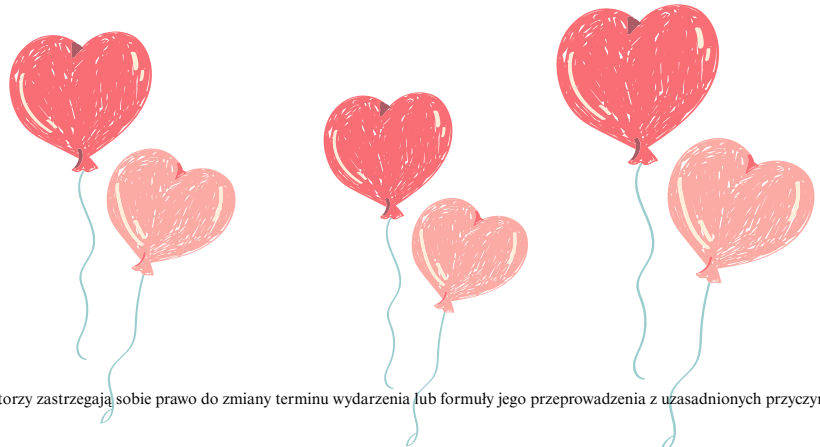

„Organizatorzy zastrzegają sobie prawo do zmiany terminu wydarzenia lub formuły jego przeprowadzenia z uzasadnionych przyczyn".

MARZEC

01.03 **Beskidzka Liga Niedźwiadka**
MIEJSCE: WYCIĄG NARCIARSKI SIGLANY, GM. WISŁA
ORGANIZATOR: WYCIĄG NARCIARSKI SIGLANY, KS LIVE

02.03 **Obchody Narodowego Dnia Pamięci Żołnierzy Wyklętych w Kiczycach**
MIEJSCE: OBELISK PRZY SKRZYŻ. UL. DŁUGIEJ I PARTYZANTÓW W KICZYCACH, GM. SKOCZÓW
ORGANIZATOR: URZĄD MIEJSKI W SKOCZOWIE

06.03 **85 Rocznica Zrzutu Cichociemnych w Dębowcu**
MIEJSCE: DĘBOWIEC, GM. DĘBOWIEC
ORGANIZATOR: GMINNY OŚRODEK KULTURY, SPORTU I TURYSTYKI W DĘBOWCU

"O czarujących kobietach 20-lecia" - spotkanie z Joanną Jurgałą Jureczką
MIEJSCE: MUZEUM USTROŃSKIE, GM. USTROŃ
ORGANIZATOR: MUZEUM USTROŃSKIE

13-14.03 **III Beskidzkie Grónie Zima**
MIEJSCE: START I META ZLOKALIZOWANE W KOMPLEKSIE REKREACYJNO-SPORTOWYM ISTEBNA ZAOLZIE, GM. ISTEBNA
ORGANIZATOR: BESKIDZKIE GRÓNIE

Impreza Taneczna "Show Dance"
MIEJSCE: HALA SPORTOWA W CHYBIU, GM. CHYBIE
ORGANIZATOR: GMINNY OŚRODEK KULTURY CHYBIE

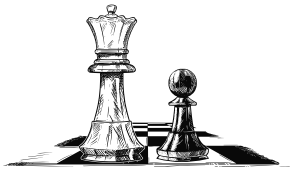

15.03 **Turniej szachowy Żabi Kraj**
MIEJSCE: EMGOK W STRUMIENIU, GM. STRUMIEŃ
ORGANIZATOR: EMGOK W STRUMIENIU

17.03 **Powiatowy Gwarowy Konkurs Recytatorski**
MIEJSCE: SP IM. Z. KOSSAK PIERŚCIEC, GM. SKOCZÓW
ORGANIZATOR:STOWARZYSZENIE NASZ PIERŚCIEC, SP IM. Z. KOSSAK PIERŚCIEC

19-22.03 **Zawody w łyżwiarstwie figurowym 2026 oraz Piastowski Piruet**
MIEJSCE: HALA WIDOWISKOWO - SPORTOWA IM. CIESZYŃSKICH OLIMPIJCZYKÓW, GM. CIESZYN
ORGANIZATOR: KLUB SPORTOWY CIESZYN

20.03 **Apel pod Wałką**
MIEJSCE: CIESZYN, GM. CIESZYN
ORGANIZATOR: CIESZYŃSKI OŚRODEK KULTURY DOM NARODOWY

21.03 **Regionalny Konkurs Wypieków na Zapusty i Wielkanoc "Dorty, kołocze i inszy placki"**
MIEJSCE: GM. ZEBRZYDOWICE
ORGANIZATOR: GMINNY OŚRODEK KULTURY W ZEBRZYDOWICACH

III Wiślańskie Szusy
MIEJSCE: WYCIĄG NARCIARSKI SIGLANY, GM. WISŁA
ORGANIZATOR: MIASTO WISŁA, WYCIĄG NARCIARSKI SIGLANY

XXII Rajd Narciarsko-Pieszy "Ku Źródłom Wisły"
MIEJSCE: SZLAKI GÓRSKIE BESKIDU ŚLĄSKIEGO
ORGANIZATOR: PTTK ODDZIAŁ WISŁA

29.03 **Gala Taneczna Art. Gang - pokaz siły tanecznej emgoku**
MIEJSCE: EMGOK W STRUMIENIU, GM. STRUMIEŃ
ORGANIZATOR: EMGOK W STRUMIENIU

„Organizatorzy zastrzegają sobie prawo do zmiany terminu wydarzenia lub formuły jego przeprowadzenia z uzasadnionych przyczyn".

KWIECIEŃ

10.04 **Koncert RGG & Robert Więckiewicz: Planet LEM**
MIEJSCE:CENTRUM EDUKACYJNO- KULTURALNE "U KOSSAKÓW", GM. BRENNA
ORGANIZATOR: FUNDACJA KAROL RATHAUS FOUNDATION

12.04 **Turniej badmintona "O Wiślańską lotkę"**
MIEJSCE: SALA SPORTOWA IM. WIŚLAŃSKICH OLIMPIJCZYKÓW, GM. WIAŁA
ORGANIZATOR: MIASTO WISŁA

14.04 **71 Ogólnopolski Konkurs Recytatorski 2026 - eliminacje powiatowe**
MIEJSCE: TEATR IM. A. MICKIEWICZA, GM. CIESZYN
ORGANIZATOR: POWIAT CIESZYŃSKI, TEATR IM. A. MICKIEWICZA W CIESZYNIE, REGIONALNY OŚRODEK KULTURY BIELSKO-BIAŁA

16.04 **Wernisaż Wystawy Oleodruki - miejsca pielgrzymkowe**
MIEJSCE: GMINNY OŚRODEK KULTURY, PROMOCJI, INFORMACJI TURYSTYCZNEJ I BIBLIOTEKA PUBLICZNA W ISTEBNEJ, GM. ISTEBNA
ORGANIZATOR: GMINNY OŚRODEK KULTURY, PROMOCJI, INFORMACJI TURYSTYCZNEJ I BIBLIOTEKA PUBLICZNA W ISTEBNEJ

19.04 **Spektakl z cyklu " Teatralne popołudnia dla dzieci i rodziców"**
MIEJSCE: TEATR ELEKTRYCZNY, GM. SKOCZÓW
ORGANIZATOR: MIEJSKIE CENTRUM KULTURY "INTEGRATOR"

24-25.04 **Bieg Po Nowe Życie**
MIEJSCE: PL. B. HOFFA, GM. WISŁA
ORGANIZATOR: ARKADIUSZ PILARZ, MIASTO WISŁA

24-26.04 **Jarmark Wiosenny**
MIEJSCE: CIESZYN, GM. CIESZYN
ORGANIZATOR: DECOR'S KATARZYNA KWIATKOWSKA

25.04 **Dzień Ziemi**
MIEJSCE: MUZEUM USTROŃSKIE, GM. USTROŃ
ORGANIZATOR: MUZEUM USTROŃSKIE

26.04 **Uroczystości Ullmannowskie**
MIEJSCE: CZESKI CIESZYN - KASS STRZELNICA/CIESZYN - SPACER Z PRZEWODNIKIEM MUZEUM ŚLĄSKA CIESZYŃSKIEGO, GM. CIESZYN
ORGANIZATOR: URZĄD MIASTA CIESZYN, MUZEUM ŚLĄSKA CIESZYŃSKIEGO

29.04-03.05 **28 Przegląd Filmowy "Kino na Granicy"**
MIEJSCE: CIESZYN, CZESKI CIESZYN, GM. CIESZYN
ORGANIZATOR: STOWARZYSZENIE KULTURA NA GRANICY

„Organizatorzy zastrzegają sobie prawo do zmiany terminu wydarzenia lub formuły jego przeprowadzenia z uzasadnionych przyczyn".

MAJ

01.05 **Stawiani Moja na Trójstyku**
MIEJSCE: TRÓJSTYK, GM. ISTEBNA
ORGANIZATOR: GMINA ISTEBNA, GMINNY OŚRODEK KULTURY, PROMOCJI, INFORMACJI TURYSTYCZNEJ I BIBLIOTEKA PUBLICZNA W ISTEBNEJ, OBEC CIERNE, OBEC HRCAVA

01-03.05 **Ustrońska Majówka**
MIEJSCE: RYNEK USTROŃ, GM. USTROŃ
ORGANIZATOR: UM USTROŃ

01-02.05 **Przegląd Zespołów Regionalnych "Złoty Kłos", Koncert Zespołu ŁZY**
MIEJSCE: GM. ZEBRZYDOWICE
ORGANIZATOR: GMINNY OŚRODEK KULTURY W ZEBRZYDOWICACH

01-03.05 **Górskie Opowieści - Majówka w Wiśle**
MIEJSCE: PL. B. HOFFA, PARK KOPCZYŃSKIEGO, SCHRONISKO NA SOSZOWIE, GM. WISŁA
ORGANIZATOR: WIŚLAŃSKIE CENTRUM KULTURY, SCHRONISKO NA SOSZOWIE, STOWARZYSZENIE "SOSZOWIANIE", MIASTO WISŁA

Jarmark - Artystyczna Majówka
MIEJSCE: PL. B. HOFFA, PARK KOPCZYŃSKIEGO, GM. WISŁA
ORGANIZATOR: WIŚLAŃSKIE CENTRUM KULTURY

02.05 **VI Breńsko - Górecka Noc Muzeów**
MIEJSCE: GM. BRENNA
ORGANIZATOR: OŚRODEK PROMOCJI, KULTURY I SPORTU GMINY BRENNA

Dzień Flagi
MIEJSCE: RYNEK MIEJSKI W SKOCZOWIE, GM. SKOCZÓW
ORGANIZATOR: URZĄD MIEJSKI W SKOCZOWIE

Święto Flagi
MIEJSCE: RYNEK W USTRONIU, GM. USTROŃ
ORGANIZATOR: INSTYTUT ŚLĄSKA CIESZYŃSKIEGO

Góralska Majówka w Parku Turystyki
MIEJSCE: AMFITEATR IM. E. BAUER W PARKU TURYSTYKI W BRENNEJ, GM. BRENNA
ORGANIZATOR: OŚRODEK PROMOCJI, KULTURY I SPORTU GMINY BRENNA

Uroczystość 350-lecia Koronacji Jana III Sobieskiego na Króla Najjaśniejszej Rzeczypospolitej
MIEJSCE: ZESPÓŁ PAŁACOWO-PARKOWY W KOŃCZYCACH WIELKICH, GM. HAŻLACH
ORGANIZATOR: FUNDACJA IM. DOBREJ PANI Z KOŃCZYC WIELKICH

03.05 **Festiwal Piosenki Dzieci i Młodzieży "Młoda Gwiazda"**
MIEJSCE: AMFITEATR W CHYBIU, GM. CHYBIE
ORGANIZATOR: GMINNY OŚRODEK KULTURY W CHYBIU

Święto Konstytucji 3 Maja i Piknik Patriotyczny
MIEJSCE: POMNIK PAMIĘCI NARODOWEJ USTROŃ, GM. USTROŃ
ORGANIZATOR: UM USTROŃ

Lekcja Śpiewu Patriotycznego w Cieszynie
MIEJSCE: CIESZYN, GM. CIESZYN
ORGANIZATOR: STOWARZYSZENIA KOMITET OBYWATELSKI ŚLĄSKA CIESZYŃSKIEGO

VII Bieg Śladami Wiślańskiego Niedźwiadka
MIEJSCE: PL. B. HOFFA WISŁA, GM. WISŁA
ORGANIZATOR: MIASTO WISŁA

Święto Konstytucji Trzeciego Maja
MIEJSCE: POMNIK "NASZYM BOHATEROM", GM. SKOCZÓW
ORGANIZATOR: URZĄD MIEJSKI W SKOCZOWIE

08-09.05 **Noc Muzeów**
MIEJSCE: GM. USTROŃ
ORGANIZATOR: MUZEUM USTROŃSKIE, MDK PRAŻAKÓWKA

08-10.05 **Puchar Polski w Dogtrekkingu**
MIEJSCE: AMFITEATR IM. ELŻBIETY BAUER W PARKU TURYSTYKI W BRENNEJ, GM. BRENNA
ORGANIZATOR: OŚRODEK PROMOCJI, KULTURY I SPORTU GMINY BRENNA

Road Maraton - Puchar Równicy
MIEJSCE: SKALICA RÓWNICA-GOŚCINIEC, GM. USTROŃ
ORGANIZATOR: LEGIERSKI PROJECT

10.05 **Wiślański Wygón Łowiec**
MIEJSCE: GOSPODARSTWO PASIEKI, GM. WISŁA
ORGANIZATOR: GOSPODARSTWO PASIEKI, WIŚLAŃSKIE CENTRUM KULTURY

Redyk na Buczu
MIEJSCE: BACÓWKA BUCZE GÓRKI WIELKIE, GM. BRENNA
ORGANIZATOR: BACÓWKA NA BUCZU

„Organizatorzy zastrzegają sobie prawo do zmiany terminu wydarzenia lub formuły jego przeprowadzenia z uzasadnionych przyczyn".

MAJ

10.05 **III Wiślańskie Noce Muzeów**
MIEJSCE: MUZEA I MIEJSCA NIEOCZYWISTE NA TERENIE WISŁY, GM. WISŁA
ORGANIZATOR: WIŚLAŃSKIE CENTRUM KULTURY, MIASTO WISŁA

15-17.05 **Barbarian Race**
MIEJSCE: KOLEJ LINOWA CZANTORIA, RYNEK USTROŃ, GM. USTROŃ
ORGANIZATOR: MISYJNE STOWARZYSZENIE GOLESZÓW

22.05 **Cieszyńska Noc Muzeów**
MIEJSCE: MIASTO CIESZYN, GM. CIESZYN
ORGANIZATOR: MUZEUM ŚLĄSKA CIESZYŃSKIEGO

Skoczowska Noc Muzeów
MIEJSCE: GM. SKOCZÓW
ORGANIZATOR: MIEJSKIE CENTRUM KULTURY "INTEGRATOR", URZĄD MIEJSKI W SKOCZOWIE, MUZEUM IM. G. MORCINKA W SKOCZOWIE I INNI

22-24.05 **Wielki finał stulecia Schroniska PTTK na Błatniej**
MIEJSCE: SCHRONISKO PTTK NA BŁATNIEJ, GM BRENNA
ORGANIZATOR: SCHRONISKO PTTK NA BŁATNIEJ

23-24.05 **Koszykówka 3x3**
MIEJSCE: PL. B.HOFFA/AMFITEATR, GM. WISŁA
ORGANIZATOR: MIASTO WISŁA, BDB EVENT

XIV Międzynarodowe Spotkanie Cieślarów
MIEJSCE: SZCZYT CIEŚLAR, GM. WISŁA
ORGANIZATOR: KOMITET ORGANIZACYJNY RAJDU

23.05 **27 Rodzinny Rajd Rowerowy**
MIEJSCE: GM. CHYBIE
ORGANIZATOR: GMINNY OŚRODEK KULTURY CHYBIE

24.05 **Rodzinny Rajd Rowerowy oraz wspólne smażenie jajecznicy**
MIEJSCE: STADION SPORTOWA, GM. USTROŃ
ORGANIZATOR: UM USTROŃ

27.05 **Konkurs Gwarowy "Rzóndzymy po naszymu" w Kończycach Małych**
MIEJSCE: GM. ZEBRZYDOWICE
ORGANIZATOR: GMINNY OŚRODEK KULTURY W ZEBRZYDOWICACH

29-30.05 **XVIII Nocny Otwarty Turniej Szachowy**
MIEJSCE: EMGOK W STRUMIENIU, GM. STRUMIEŃ
ORGANIZATOR: EMGOK

30.05-06.06 **66 Ogólnopolski Szkoleniowy Zlot Przodowników Turystyki Kolarskiej PTTK Ustroń 2026**
MIEJSCE: USTROŃ, GM. USTROŃ
ORGANIZATOR: PTTK BESKID ŚLĄSKI

30.05 **Rozpoczęcie sezonu motocyklowego Dębowiec - Bukovec 2026**
MIEJSCE: GM. DĘBOWIEC
ORGANIZATOR: GMINNY OŚRODEK KULTURY SPORTU I TURYSTYKI W DĘBOWCU

Bardzo Kulturalny Dzień Dziecka
MIEJSCE: EMGOK, GM. STRUMIEŃ
ORGANIZATOR: EMGOK STRUMIEŃ

31.05 **Dzień Dziecka**
MIEJSCE: AMFITEATR W CHYBIU, GM. CHYBIE
ORGANIZATOR: GMINNY OŚRODEK KULTURY W CHYBIU

Dzień Dziecka
MIEJSCE: PARK KOPCZYŃSKIEGO, GM. WISŁA
ORGANIZATOR: WIŚLAŃSKIE CENTRUM KULTURY

"Tropem Leśniej Przygody"
MIEJSCE: BAJKOWY SZLAK UTOPCA, CHATA GRABOWA, GM. BRENNA
ORGANIZATOR: GMINA BRENNA, OŚRODEK PROMOCJI, KULTURY I SPORTU GMINY BRENNA

Święto Dziedziny
MIEJSCE: ZAMARSKI GM. HAŻLACH
ORGANIZATOR: GMINNY OŚRODEK KULTURY W HAŻLACHU

Herbatka u Hrabiny
MIEJSCE: GM. HAŻLACH
ORGANIZATOR: FUNDACJA IM. DOBREJ PANI Z KOŃCZYC WIELKICH

XXXI Festiwal Panorama Sztuki Chrześcijańskiej Musica Sacra
MIEJSCE: SKOCZÓW, GM. SKOCZÓW
ORGANIZATOR: STOWARZYSZENIE PANORAMA SZTUKI CHRZEŚCIJAŃSKIEJ MUSICA SACRA

„Organizatorzy zastrzegają sobie prawo do zmiany terminu wydarzenia lub formuły jego przeprowadzenia z uzasadnionych przyczyn".

CZERWIEC

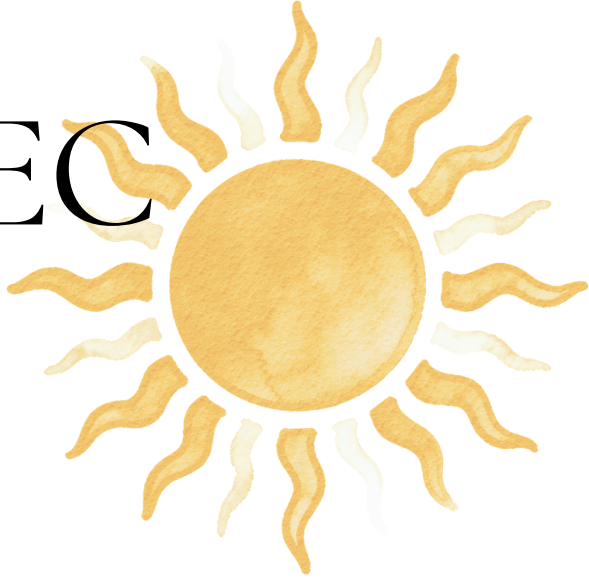

01.06 **Dzień Dziecka**
MIEJSCE: PLENER, GM. SKOCZÓW
ORGANIZATOR: MIEJSKIE CENTRUM KULTURY "INTEGRATOR"

01-06.06 **CTE FEST (Festiwal Czytania)**
MIEJSCE: PLENER, GM. SKOCZÓW
ORGANIZATOR: MIEJSKIE CENTRUM KULTURY "INTEGRATOR"

01.06 **Dzień Dziecka na Rynku**
MIEJSCE: RYNEK USTROŃ, GM. USTROŃ
ORGANIZATOR: INSTUTUCJE KULTURY USTROŃ

Dzień Dziecka na Czantorii
MIEJSCE: KOLEJ LINOWA CZANTORIA, GM. USTROŃ
ORGANIZATOR: KOLEJ LINOWA CZANTORIA

04-07.06 **Festiwal Słowa im. J. Pilcha "Granatowe Góry"**
MIEJSCE: PL. B. HOFFA, PARK KOPCZYŃSKIEGO, MIEJSKA BIBLIOTEKA PUBLICZNA IM. J. ŚNIEGONIA, GM. WISŁA
ORGANIZATOR: DOM PRACY TWÓRCZEJ IM. J. PILCHA W WIŚLE, WIŚLAŃSKIE CENTRUM KULTURY, MIEJSKA BIBLIOTEKA PUBLICZNA IM. J. ŚNIEGONIA, MIASTO WISŁA

05-07.06 **Festiwal Beskidów i Śląska Cieszyńskiego Dziewięćsił**
MIEJSCE: GM. CIESZYN, GM. USTROŃ, GM. BRENNA, GM. WISŁA, GM. ISTEBNA
ORGANIZATOR: STOWARZYSZENIE „REGION BESKIDY", STOWARZYSZENIE ROZWOJU I WSPÓŁPRACY REGIONALNEJ „OLZA"

06-07.06 **57 Dni Skoczowa**
MIEJSCE: TARGOWISKO MIEJSKIE W SKOCZOWIE, GM. SKOCZÓW
ORGANIZATOR: MIEJSKIE CENTRUM KULTURY "INTEGRATOR"

38 Przegląd Dziecięcych Zespołów Regionalnych z ROK - iem
MIEJSCE: AMFITEATR MIEJSKI USTROŃ, GM. USTROŃ
ORGANIZATOR: REGIONALNY OŚRODEK KULTURY BIELSKO-BIAŁA

07.06 **Piknik na Zdrowie**
MIEJSCE: AMFITEATR IM E. BAUER W PARKU TURYSTYKI W BRENNEJ, GM. BRENNA
ORGANIZATOR: OPKIS BRENNA

Potańcówka z Równicą na 30-lecie Zespołu
MIEJSCE: GM. USTROŃ
ORGANIZATOR: STOWARZYSZENIE KULTURALNE RÓWNICA W USTRONIU

12-14.06 **Święto Trzech Braci**
MIEJSCE: CIESZYN, GM. CIESZYN
ORGANIZATOR: CIESZYŃSKI OŚRODEK KULTURY DOM NARODOWY, MIASTO CIESZYN

13-14.06 **Industriada 2026**
MIEJSCE: GM. CIESZYN, GM. USTROŃ
ORGANIZATOR: REGIONALNY INSTYTUT KULTURY IM. WOJCIECHA KORFANTEGO

Szutry Śląskie
MIEJSCE: START I META CENTRUM EDUKACJI EKOLOGICZNEJ, GM. WISŁA
ORGANIZATOR: ŚLĄSKIE SZUTRY, MIASTO WISŁA

14.06 **XVI Dzień Tradycji, Stroju, Pieśniczki i Tańca Regionalnego**
MIEJSCE: STRUMIEŃ, GM. STRUMIEŃ
ORGANIZATOR: EMGOK STRUMIEŃ

19-21.06 **Women's Challenge 4x4**
MIEJSCE:PL. B. HOFFA, TOR OFF ROAD POD PIRAMIDĄ, GM. WISŁA
ORGANIZATOR: DAGMARA KOWALCZYK

Dni Ustronia - 3U: Ustroń, Uzdrowisko, Uśmiech
MIEJSCE: AMFITEATR USTROŃ, GM. USTROŃ
ORGANIZATOR: MIEJSKI DOM KULTURY PRAŻAKÓWKA

Międzynarodowy Festiwal Muzyki im. Józefa Świdra
MIEJSCE: CIESZYN, GM. CIESZYN
ORGANIZATOR: UNIWERSYTET ŚLĄSKI W KATOWICACH

20.06 **Spartakiada Sołectw w Dębowcu**
MIEJSCE: DĘBOWIEC, GM. DĘBOWIEC
ORGANIZATOR: GMINNY OŚRODEK KULTURY, SPORTU I TURYSTYKI W DĘBOWCU

Plaża Goleszów
MIEJSCE: GOLESZÓW, GM. GOLESZÓW
ORGANIZATOR: GMINA GOLESZÓW, GMINNY OŚRODEK KULTURY W GOLESZOWIE

„Organizatorzy zastrzegają sobie prawo do zmiany terminu wydarzenia lub formuły jego przeprowadzenia z uzasadnionych przyczyn".

CZERWIEC

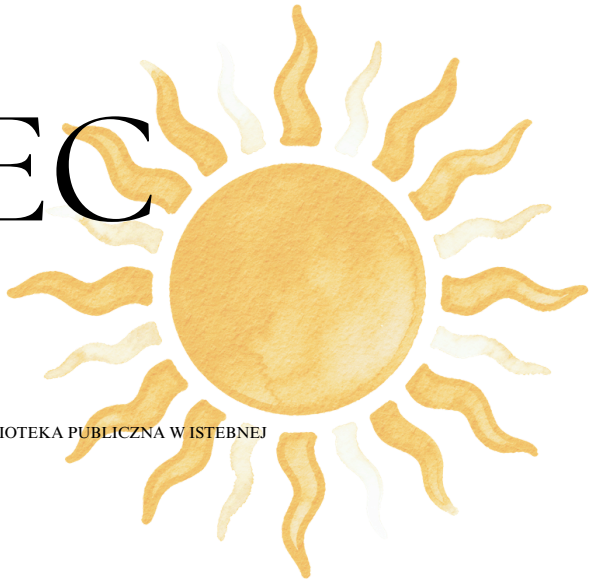

21.06 **XV Międzynarodowy Bieg na Tyniok**
MIEJSCE: TYNIOK, GM. ISTEBNA
ORGANIZATOR: GMINNY OSRODEK KULTURY, PROMOCJI, INFORMACJI TURYSTYCZNEJ I BIBLIOTEKA PUBLICZNA W ISTEBNEJ

Przegląd Twórczości TON
MIEJSCE: GOLESZÓW, GM. GOLESZÓW
ORGANIZATOR: GMINA GOLESZÓW, GMINNY OŚRODEK KULTURY W GOLESZOWIE

26.06 **Ogniska Świętojańskie**
MIEJSCE: WZGÓRZE KAPLICÓWKA SKOCZÓW, GM. SKOCZÓW
ORGANIZATOR: MIEJSKIE CENTRUM KULTURY "INTEGRATOR"

26-27.06 **Wianki u Źródeł**
MIEJSCE: PARK KOPCZYŃSKIEGO, GM. WISŁA
ORGANIZATOR: WIŚLAŃSKIE CENTRUM KULTURY

27.06 **Wianki**
MIEJSCE: GM. ZEBRZYDOWICE
ORGANIZATOR: GMINNY OŚRODEK KULTURY W ZEBRZYDOWIACH

Powitanie lata
MIEJSCE: PL. B. HOFFA, PARK KOPCZYŃSKIEGO, GM. WISŁA
ORGANIZATOR: WIŚLAŃSKIE CENTRUM KULTURY

Świętojańska Wrzawa
MIEJSCE: SCHRONISKO SOSZÓW, SCHRONISKO PTTK, PRZYSŁOP POD BARANIĄ GÓRĄ, GM. WISŁA
ORGANIZATOR: SCHRONISKO SOSZÓW, SCHRONISKO PTTK, PRZYSŁOP POD BARANIĄ GÓRĄ

Noc Świętojańska
MIEJSCE: AMFITEATR IM. E. BAUER W PARKU TURYSTYKI W BRENNEJ, GM. BRENNA
ORGANIZATOR: OŚRODEK PROMOCJI, KULTURY I SPORTU GMINY BRENNA

27-28.06 **Festiwal Nadziei**
MIEJSCE: RYNEK I AMFITEATR W USTRONIU, GM. USTROŃ
ORGANIZATOR: ZBIÓR BETEI I CHRZEŚCIJAŃSKA FUNDACJA ŻYCIE I MISJA

Barbarian
MIEJSCE: AMFITEATR IM. E. BAUER W PARKU TURYSTYKI W BRENNEJ, GM. BRENNA
ORGANIZATOR: MKS - R "CENTRUM"

28.06 **Turniej szachowy Żabi Kraj**
MIEJSCE: EMGOK W STRUMIENIU, GM. STRUMIEŃ
ORGANIZATOR: EMGOK W STRUMIENIU

"Mikrofon dla wszystkich" oraz konkurs kapel
MIEJSCE: GM. ZEBRZYDOWICE
ORGANIZATOR: GMINNY OŚRODEK KULTURY ZEBRZYDOWICE

Żabionalia
MIEJSCE: AMFITEATR W CHYBIU, GM. CHYBIE
ORGANIZATOR: GMINNY OŚRODEK KULTURY W CHYBIU

Przewodnik czeka
MIEJSCE: GM. CIESZYN
ORGANIZATOR: CIESZYŃSKI OŚRODEK KULTURY, DOM NARODOWY, PTTK o/CIESZYN

Pogwizdołki i Bieg o Złoty Gwizdek
MIEJSCE: GM. HAŻLACH
ORGANIZATOR: GMINNY OŚRODEK KULTURY W HAŻLACHU

Traktor Power
MIEJSCE: GM. HAŻLACH
ORGANIZATOR: GMINNY OŚRODEK KULTURY W HAŻLACHU

Festyn pod Smreczkami
MIEJSCE: JAWORZYNKA CZADECZKA, GM. ISTEBNA
ORGANIZATOR: SOŁECTWO JAWORZYNKA, GMINA ISTEBNA, GMINNY OŚRODEK KULTURY, PROMOCJI, INFORMACJI TURYSTYCZNEJ I BIBLIOTEKA PUBLICZNA W ISTEBNEJ

„Organizatorzy zastrzegają sobie prawo do zmiany terminu wydarzenia lub formuły jego przeprowadzenia z uzasadnionych przyczyn".

LIPIEC

03-31.07 **KinoNam Festiwal Filmowy** (każdy piątek lipca)
MIEJSCE: TEREN PRZY EMGOKU, GM. STRUMIEŃ
ORGANIZATOR: EMGOK W STRUMIENIU

Tramvibes Festival (każdy piątek lipca)
MIEJSCE:RYNEK CIESZYN, GM. CIESZYN
ORGANIZATOR: CIESZYŃSKI OŚRODEK KULTURY "DOM NARODOWY"

Wakacyjne Kadry (każdy piątek lipca)
MIEJSCE:RYNEK CIESZYN, GM. CIESZYN
ORGANIZATOR: CIESZYŃSKI OŚRODEK KULTURY "DOM NARODOWY"

04.07 **IV Piknik Gminny "Skoczów naturalnie"**
MIEJSCE: WIŚLICA, GM. SKOCZÓW
ORGANIZATOR: URZĄD MIEJSKI W SKOCZOWIE, SOŁECTWO WIŚLICA

Piknik Leśny
MIEJSCE: PARK KOPCZYŃSKIEGO, AMFITEATR, GM. WISŁA
ORGANIZATOR: WIŚLAŃSKIE CENTRUM KULTURY, NADLEŚNICTWO WISŁA

04-05.07 **Wojewódzki Przegląd Wiejskich Zespołów Artystycznych**
MIEJSCE: AMFITEATR IM. E. BAUER W PARKU TURYSTYKI W BRENNEJ, GM. BRENNA
ORGANIZATOR: REGIONALNY OŚRODEK KULTURY W BIELSKU-BIAŁEJ

V Międzynarodowa Wystawa Psów Rasowych CACIB Wisła
MIEJSCE: KOMPLEKS REKREACYJNO-SPORTOWY JONIDŁO, GM. WISŁA
ORGANIZATOR: ZWIĄZEK KYNOLOGICZNY W POLSCE o/ BIELSKO, MIASTO WISŁA

05-26.07 **Lato z Muzyką**
MIEJSCE: PARK POKOJU CIESZYN, GM, CIESZYN
ORGANIZATOR: CIESZYŃSKI OŚRODEK KULTURY DOM NARODOWY

Przewodnik czeka (każda niedziela lipca)
MIEJSCE: RYNEK CIESZYN, GM, CIESZYN
ORGANIZATOR: CIESZYŃSKI OŚRODEK KULTURY DOM NARODOWY, PTTK o/CIESZYN

05.07 **Rajd zabytkowych pojazdów**
MIEJSCE: PLAC HOFFA, GM. WISŁA
ORGANIZATOR: WIŚLAŃSKIE CENTRUM KULTURY

10.07 **Wiślański Festiwal Opery i Musicalu**
MIEJSCE: AMFITEATR WISŁA, GM. WISŁA
ORGANIZATOR: WIŚLAŃSKIE CENTRUM KULTURY

11.07 **11 Bieg na Bucze i marsz Nordic Walking**
MIEJSCE: "POD BRANDYSEM" GÓRKI WIELKIE, GM. BRENNA
ORGANIZATOR: OŚRODEK PROMOCJI KULTURY I SPORTU GMINY BRENNA

11-12.07 **Dni Istebnej**
MIEJSCE: AMFITEATR POD SKOCZNIĄ, GM. ISTEBNA
ORGANIZATOR: GMINA ISTEBNA, GMINNY OŚRODEK KULTURY, PROMOCJI, INFORMACJI TURYSTYCZNEJ I BIBLIOTEKA PUBLICZNA W ISTEBNEJ

Wystawa produktu Regionalnego
MIEJSCE: PL. B.HOFFA, GM. WISŁA
ORGANIZATOR: WIŚLAŃSKIE CENTRUM KULTURY, BRAMA BESKIDÓW

13.07 **Międzynarodowe Mistrzostwa Górali Karpackich w Koszeniu Łąki**
MIEJSCE: AGROTURYSTYKA U GAZDY, GM. BRENNA
ORGANIZATOR: OŚRODEK PROMOCJI, KULTURY I SPORTU GMINY BRENNA

16-18.07 **Plener Rzeźbiarski w Dzięgielowie**
MIEJSCE: DZIĘGIELÓW, GM. GOLESZÓW
ORGANIZATOR: GMINA GOLESZÓW

II Wiślański Festiwal Opery i Musicalu
MIEJSCE: AMFITEATR IM. S. HADYNY, GM. WISŁA (impreza biletowana!)
ORGANIZATOR: FUNDACJA ARTE VIVA

17-19.07 **Dni Dawnych Kultur**
MIEJSCE: AMFITEATR IM. E. BAUER W PARKU TURYSTYKI W BRENNEJ, GM. BRENNA
ORGANIZATOR: OŚRODEK PROMOCJI KULTURY I SPORTU GMINY BRENNA

„Organizatorzy zastrzegają sobie prawo do zmiany terminu wydarzenia lub formuły jego przeprowadzenia z uzasadnionych przyczyn".

LIPIEC

18.07

XII Słowiańska Noc Folk Metalowa - 20 lat RADOGOST
MIEJSCE: AMFITEATR IM. E. BAUER W PARKU TURYSTYKI W BRENNEJ, GM. BRENNA
ORGANIZATOR: OŚRODEK PROMOCJI KULTURY I SPORTU GMINY BRENNA

Piknik Filmowy z AKF "KLAPS"
MIEJSCE: GOK CHYBIE/ FABRYKA KULTURY W CHYBIU, GM. CHYBIE
ORGANIZATOR: GMINNY OŚRODEK KULTURY W CHYBIU

19.07

Dni Dawnych Kultur - słowiańska wioska historyczna
MIEJSCE: AMFITEATR IM. E. BAUER W PARKU TURYSTYKI W BRENNEJ, GM. BRENNA
ORGANIZATOR: OŚRODEK PROMOCJI KULTURY I SPORTU GMINY BRENNA

KAJ MY SOM - Letni Koncert Popołudniowy
MIEJSCE: STRUMIEŃ, GM. STRUMIEŃ
ORGANIZATOR: EMGOK W STRUMIENIU

VI Festiwal Muzyki Sakralnej Wisła Cantat
MIEJSCE: KOŚCIÓŁ ZNALEZIENIA KRZYŻA ŚWIĘTEGO W WIŚLE GŁĘBCACH, GM. WISŁA
ORGANIZATOR: PARAFIA ZNALEZIENIA KRZYŻA ŚWIĘTEGO W WIŚLE GŁĘBCACH

25.07

UpHill MTB Beskidy Brenna-Błatnia
MIEJSCE: AMFITEATR IM. E.E BAUER W PARKU TURYSTYKI W BRENNEJ, GM. BRENNA
ORGANIZATOR: STOWARZYSZENIE PROMOCJI I ROZWOJU USTRONIA "BRAMA BESKIDÓW"

25-26.07

XXXI Festyn Istebniański w ramach 63. Tygodnia Kultury Beskidzkiej
MIEJSCE: AMFITEATR POD SKOCZNIĄ, GM. ISTEBNA
ORGANIZATOR: GMINA ISTEBNA, GMINNY OŚRODEK KULTURY, PROMOCJI, INFORMACJI TURYSTYCZNEJ I BIBLIOTEKA PUBLICZNA W ISTEBNEJ, REGIONALNY OŚRODEK KULTURY BIELSKO-BIAŁA

25.07-02.08

63 Tydzień Kultury Beskidzkiej
MIEJSCE: PLAC B. HOFFA, AMFITEATR, GM. WISŁA
ORGANIZATOR: REGIONALNY OŚRODEK KULTURY W BIELSKU-BIAŁEJ, WIŚLAŃSKIE CENTRUM KULTURY

31.07-08.08

VI Festiwal Szachowy Szachy łączą Pokolenia
MIEJSCE: MIEJSKI DOM KULTURY PRAŻAKÓWKA, GM. USTROŃ
ORGANIZATOR:ŚLĄSKI ZWIĄZEK SZACHOWY

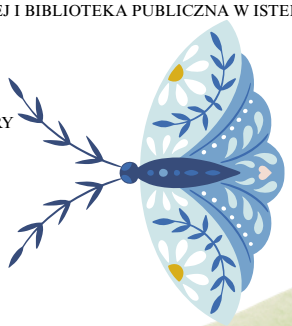

IX Koncerty Wyższobramskie
MIEJSCE: KOŚCIÓŁ JEZUSOWY CIESZYN, GM. CIESZYN
ORGANIZATOR: PARAFIA EWANGELICKO-AUGSBURSKA W CIESZYNIE

Rudnicki Rajd Rowerowy
MIEJSCE: RUDNIK, GM. HAŻLACH
ORGANIZATOR: GMINNY OŚRODEK KULTURY W HAŻLACHU

„Organizatorzy zastrzegają sobie prawo do zmiany terminu wydarzenia lub formuły jego przeprowadzenia z uzasadnionych przyczyn".

SIERPIEŃ

01.08 **XV Mistrzostwa Drwali Beskidzkich**
MIEJSCE: AMFITEATR IM. E. BAUER W PARKU TURYSTYKI W BRENNEJ, GM. BRENNA
ORGANIZATOR: OŚRODEK PROMOCJI, KULTURY I SPORTU GMINY BRENNA

02-30.08 **Lato z muzyką** (każda niedziela sierpnia)
MIEJSCE: PARK POKOJU CIESZYN, GM. CIESZYN
ORGANIZATOR: CIESZYŃSKI OŚRODEK KULTURY "DOM NARODOWY"

Przewodnik czeka (każda niedziela sierpnia)
MIEJSCE: CIESZYN, GM. CIESZYN
ORGANIZATOR: CIESZYŃSKI OŚRODEK KULTURY "DOM NARODOWY", PTTK o/ CIESZYN

07-28.08 **Tramvibes Festival** (każdy piątek sierpnia)
MIEJSCE: RYNEK CIESZYN, GM. CIESZYN
ORGANIZATOR: CIESZYŃSKI OŚRODEK KULTURY "DOM NARODOWY"

Wakacyjne Kadry (każdy piątek sierpnia)
MIEJSCE: RYNEK CIESZYN, GM. CIESZYN
ORGANIZATOR: CIESZYŃSKI OŚRODEK KULTURY "DOM NARODOWY"

07-09.08 **Shred Fest Złoty Groń**
MIEJSCE: ZŁOTY GROŃ SKI & BIKE RESORT, GM. ISTEBNA
ORGANIZATOR: SHRED FEST I ZŁOTY GROŃ SKI & BIKE RESORT

08-09.08 **Festiwal Zderzenia Gatunków**
MIEJSCE: AMFITEATR IM. E. BAUER W PARKU TURYSTYKI W BRENNEJ, GM. BRENNA
ORGANIZATOR: OŚRODEK PROMOCJI, KULTURY I SPORTU GMINY BRENNA

VIII Festiwal Sera
MIEJSCE: SKOLNITY SKI & BIKE PARK, GM. WISŁA
ORGANIZATOR: SKOLNITY SKI & BIKE PARK, WIŚLAŃSKIE CENTRUM KULTURY, MIASTO WISŁA

13-15.08 **Dni Koronki Koniakowskiej**
MIEJSCE: GM. ISTEBNA
ORGANIZATOR: FUNDACJA I CENTRUM KORONKI KONIAKOWSKIEJ

14.08 **Święto Ziół**
MIEJSCE: BESKIDZKI DOM ZIELIN PRZYTULIA, GM. BRENNA
ORGANIZATOR: OŚRODEK PROMOCJI, KULTURY I SPORTU GMINY BRENNA

14-16.08 **Skarby z Cieszyńskiej Trówły**
MIEJSCE: WZGÓRZE ZAMKOWE CIESZYN, GM. CIESZYN
ORGANIZATOR: CIESZYŃSKI OŚRODEK KULTURY "DOM NARODOWY"

15.08 **14 Bieg o Breńskie Kierpce - bieg górski na dystansie 15 km**
MIEJSCE: AMFITEATR IM. E. BAUER W PARKU TURYSTYKI W BRENNEJ, GM. BRENNA
ORGANIZATOR: OŚRODEK PROMOCJI, KULTURY I SPORTU GMINY BRENNA

15-16.08 **FIS Grand Prix w skokach narciarskich**
MIEJSCE:SKOCZNIA NARCIARSKA IM. A. MAŁYSZA W MALINCE, GM. WISŁA
ORGANIZATOR: PZN, FIS, MIASTO WISŁA

15-16.08 **VI Festiwal Muzyki Sakralnej Wisła Cantat**
MIEJSCE: KOŚCIÓŁ ZNALEZIENIA KRZYŻA ŚWIĘTEGO W WIŚLE GŁĘBCACH, GM. WISŁA
ORGANIZATOR: PARAFIA ZNALEZIENIA KRZYŻA ŚWIĘTEGO W WIŚLE GŁĘBCACH

21-23.08 **Kocia Szajka Festiwal 2**
MIEJSCE: GM. CIESZYN
ORGANIZATOR: AGATA ROMANIUK, UM CIESZYN

Bajkowy Festiwal Słodkości
MIEJSCE: GM. CIESZYN
ORGANIZATOR: DECOR'S KATARZYNA KWIATKOWSKA

„Organizatorzy zastrzegają sobie prawo do zmiany terminu wydarzenia lub formuły jego przeprowadzenia z uzasadnionych przyczyn".

SIERPIEŃ

21.08 **Romantyczny Bieg Parami**
MIEJSCE: USTROŃ, GM. USTROŃ
ORGANIZATOR: URZĄD MIASTA USTROŃ

22.08 **Dożynki Gminne w Dębowcu**
MIEJSCE: GM. DĘBOWIEC
ORGANIZATOR: GMINA DĘBOWIEC, GMINNY OŚRODEK KULTURY, SPORTU I TURYSTYKI W DĘBOWCU

XI Piknik Historyczny Pogórze - Górki Wielkie
MIEJSCE: POGÓRZE GM. SKOCZÓW, GÓRKI WIELKIE, GM. BRENNA
ORGANIZATOR: STOWARZYSZENIE PRZYJACIÓŁ POGÓRZA

Dożynki Powiatowo-Gminne w Ustroniu
MIEJSCE: USTROŃ, GM. USTROŃ
ORGANIZATOR: UM USTROŃ, POWIAT CIESZYŃSKI

Msza Święta Trzech Narodów - Pielgrzymka na Trójstyk - Ustanowienie Sanktuarium Matki Bożej Frydeckiej
MIEJSCE: TRÓJSTYK, GM. ISTEBNA
ORGANIZATOR: DIECEZJE: BIELSKO-ŻYWIECKA, OSTRAWSKO-OPAWSKA, ŻYLIŃSKA, GMINA ISTEBNA, CIERNE, HRCAVA, STOW. GMIN JABŁONKOWSKICH

22-23.08 **XXVI Wiślaczek Country**
MIEJSCE: AMFITEATR, GM. WISŁA
ORGANIZATOR: WIŚLAŃSKIE CENTRUM KULTURY

8 Beskidzki Festiwal Podróżników
MIEJSCE: SCHRONISKO SOSZÓW, GM. WISŁA
ORGANIZATOR: BESKIDZKI KWADRAT

23.08 **Dożynki Gminne w Marklowicach Górnych**
MIEJSCE: GM. ZEBRZYDOWICE
ORGANIZATOR: GMINNY OŚRODEK KULTURY W ZEBRZYDOWICACH

Jarmark Ekologiczny
MIEJSCE: GM. CHYBIE
ORGANIZATOR: GMINNY OŚRODEK KULTURY W CHYBIU

Pożegnanie wakacji w Kończycach Małych
MIEJSCE: KOŃCZYCE MAŁE, GM. ZEBRZYDOWICE
ORGANIZATOR: RADA SOŁECKA KOŃCZYCE MAŁE

29.08 **XXXVI Dożynki Ekumeniczne**
MIEJSCE: AMFITEATR IM. E. BAUER W PARKU TURYSTYKI W BRENNEJ, GM. BRENNA
ORGANIZATOR: OŚRODEK PROMOCJI, KULTURY I SPORTU GMINY BRENNA

Wiślańskie Dożynki
MIEJSCE: PL. HOFFA, AMFITEATR, GM. WISŁA
ORGANIZATOR: WIŚLAŃSKIE CENTRUM KULTURY

29-30.08 **Dożynki i Dni Gminy Goleszów**
MIEJSCE: GOLESZÓW, GM . GOLESZÓW
ORGANIZATOR: GMINNY OŚRODEK KULTURY W GOLESZOWIE, GMINA GOLESZÓW

30.08 **Dożynki Gminne**
MIEJSCE: GM. CHYBIE
ORGANIZATOR: GMINNY OŚRODEK KULTURY W CHYBIU

Letni koncert relaksacyjny na trawie
MIEJSCE: PLENER, GM. SKOCZÓW
ORGANIZATOR: MIEJSKIE CENTRUM KULTURY “INTEGRATOR”

Dni Architektury Drewnianej
MIEJSCE: GM. ISTEBNA
ORGANIZATOR: NARODOWY INSTYTUT DZIEDZICTWA, GMINNY OŚRODEK KULTURY, PROMOCJI, INFORMACJI TURYSTYCZNEJ I BIBLIOTEKA PUBLICZNA W ISTEBNEJ

600-lecie Brzezówki
MIEJSCE: GM. HAŻLACH
ORGANIZATOR: GMINNY OŚRODEK KULTURY W HAŻLACHU

Beskidzki Festiwal Klasyki w Powiecie Cieszyńskim
MIEJSCE: GM. USTROŃ, GM. SKOCZÓW
ORGANIZATOR: FUNDACJA TEMIDA ARTS AND BUSINESS

„Organizatorzy zastrzegają sobie prawo do zmiany terminu wydarzenia lub formuły jego przeprowadzenia z uzasadnionych przyczyn”.

WRZESIEŃ

01.09 **Obchody Rocznicy Wybuchu II Wojny Światowej i Dnia Weterana**
MIEJSCE: CIESZYN, GM. CIESZYN
ORGANIZATOR: CIESZYŃSKI OŚRODEK KULTURY DOM NARODOWY

31 Dni na Rowerze - wrześniowe wyzwania na dwóch kółkach
MIEJSCE: TRASA: WISŁA PL. B. HOFFA - USTROŃ RYNEK, GM. WISŁA I USTROŃ
ORGANIZATOR: FUNDACJA 31 DNI NA, MIASTO WISŁA, MIASTO USTROŃ

02.09 **II Wiślański Rajd Seniora**
MIEJSCE: WISŁA, GM. WISŁA
ORGANIZATOR: WIŚLAŃSKA AKADEMIA AKTYWNYCH

04-06.09 **Cieszyńska Jesień Piwna**
MIEJSCE: CIESZYN, GM. CIESZYN
ORGANIZATOR: ARCYKSIĄŻĘCY BROWAR ZAMKOWY W CIESZYNIE

04-05.09 **10 Rajdowy Ustroń**
MIEJSCE: USTROŃ, GM. USTROŃ
ORGANIZATOR: URZĄD MIASTA USTROŃ

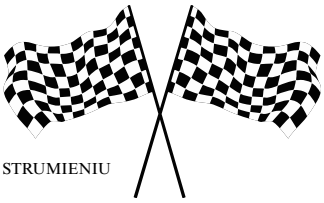

05.09 **Dożynki Gminne w Zbytkowie**
MIEJSCE: ZBYTKÓW, GM. STRUMIEŃ
ORGANIZATOR: GMINA STRUMIEŃ, EMGOK W STRUMIENIU

05-06.09 **Barbarian Race**
MIEJSCE: WISŁA, GM. WISŁA
ORGANIZATOR: MISYJNY KLUB SPORTOWO REKREACYJNY "CENTRUM" DZIĘGIELÓW, MIASTO WISŁA

06.09 **17 Ekumeniczne Dożynki Gminne**
MIEJSCE: TARGOWISKO MIEJSKIE W SKOCZOWIE, GM. SKOCZÓW
ORGANIZATOR: MIEJSKIE CENTRUM KULTURY "INTEGRATOR" W SKOCZOWIE

06-27.09 **Przewodnik Czeka** (każda niedziela września)
MIEJSCE: CIESZYN, GM. CIESZYN
ORGANIZATOR: CIESZYŃSKI OŚRODEK KULTURY DOM NARODOWY, PTTK o/ CIESZYN

13.09 **Dożynki Gminne w Istebnej**
MIEJSCE: GM. ISTEBNA
ORGANIZATOR: GMINA ISTEBNA, GMINNY OŚRODEK KULTURY, PROMOCJI, INFORMACJI TURYSTYCZNEJ I BIBLIOTEKA PUBLICZNA W ISTEBNEJ, DEKANAT ISTEBNIAŃSKI

18-19.09 **70 Rajd Wisły**
MIEJSCE: WISŁA, GM. WISŁA
ORGANIZATOR: AUTOMOBILKLUB ŚLĄSKI, MIASTO WISŁA

18-20.09 **Enduro MTB Series - Brenna 2026 - zawody kolarskie**
MIEJSCE: AMFITEATR IM. E. BAUER W PARKU TURYSTYKI W BRENNEJ, GM. BRENNA
ORGANIZATOR: ACTIVE GROUP

19.09 **Konkurs pieczenia strudla**
MIEJSCE: ZAMEK CIESZYN GM. CIESZYN
ORGANIZATOR: ZAMEK CIESZYN

19-20.09 **Ogólnopolski Festiwal Folkloru Dziecięcego "Jaworowy Listek"**
MIEJSCE: HALA ZSP ISTEBNA TARTAK, GM. ISTEBNA
ORGANIZATOR: OGNISKO PRACY POZASZKOLNEJ W KONIAKOWIE

Europejskie Dni Dziedzictwa
MIEJSCE: GM. ISTEBNA
ORGANIZATOR: GMINA ISTEBNA, GMINNY OŚRODEK KULTURY, PROMOCJI, INFORMACJI TURYSTYCZNEJ I BIBLIOTEKA PUBLICZNA W ISTEBNEJ

20.09 **Rajd rowerowy - Zebrzydowice**
MIEJSCE: GM. ZEBRZYDOWICE
ORGANIZATOR: GMINNY OŚRODEK KULTURY W ZEBRZYDOWICACH

VI Festiwal Muzyki Sakralnej Wisła Cantat
MIEJSCE: KOŚCIÓŁ ZNALEZIENIA KRZYŻA ŚWIĘTEGO W WIŚLE GŁĘBCACH, GM. WISŁA
ORGANIZATOR: PARAFIA ZNALEZIENIA KRZYŻA ŚWIĘTEGO W WIŚLE GŁĘBCACH

26.09 **Puchar Polski w Dogtrekkingu**
MIEJSCE: START I META PL. B. HOFFA, GM. WISŁA
ORGANIZATOR: SPORTSHOOTER, MIASTO WISŁA

Turniej Szachowy Żabi Kraj
MIEJSCE: EMGOK W STRUMIENIU, GM. STRUMIEŃ
ORGANIZATOR: EMGOK W STRUMIENIU

Koncert Żydowski w Zebrzydowicach
MIEJSCE: ZEBRZYDOWICE, GM. ZEBRZYDOWICE
ORGANIZATOR: GMINNY OSRODEK KULTURY W ZEBRZYDOWICACH

„Organizatorzy zastrzegają sobie prawo do zmiany terminu wydarzenia lub formuły jego przeprowadzenia z uzasadnionych przyczyn".

PAŹDZIERNIK

03-04.10 **Sprinty na Nartorolkach**
MIEJSCE: JONIDŁO TRASY BIEGOWE, GM. WISŁA
ORGANIZATOR: BRAMA BESKIDÓW

03-11.10 **Międzynarodowy Festiwal Teatralny "BEZ GRANIC"**
MIEJSCE: CIESZYN, CZESKI CIESZYN, GM. CIESZYN
ORGANIZATOR: STOWARZYSZENIE SOLIDARNOŚĆ POLSKO-CZESKO-SŁOWACKA ODDZIAŁ REGIONALNY W CIESZYNIE

10.10 **Gotta Go Festival**
MIEJSCE: CIESZYN, GM. CIESZYN
ORGANIZATOR: GOTTA GO! EVENTS

XXIV Międzynarodowy Rajd Górski im. Jerzego Kukuczki
MIEJSCE: GM. WISŁA, GM. ISTEBNA
ORGANIZATOR: PTTK ODDZIAŁ WISŁA

15.10 **Turniej szachowy Żabi Kraj**
MIEJSCE: EMGOK W STRUMIENIU, GM. STRUMIEŃ
ORGANIZATOR: EMGOK W STRUMIENIU

16.10 **Koncert z okazji 108. rocznicy powołania Rady Narodowej Księstwa Cieszyńskiego**
MIEJSCE: TEATR IM. A. MICKIEWICZA W CIESZYNIE, GM. CIESZYN
ORGANIZATOR: MIASTO CIESZYN

Noc Bibliotek
MIEJSCE: GMINNY OŚRODEK KULTURY, PROMOCJI, INFORMACJI TURYSTYCZNEJ I BIBLIOTEKA PUBLICZNA W ISTEBNEJ, GM. ISTEBNA
ORGANIZATOR: GMINNY OŚRODEK KULTURY, PROMOCJI, INFORMACJI TURYSTYCZNEJ I BIBLIOTEKA PUBLICZNA W ISTEBNEJ, GM. ISTEBNA

16-18.10 **Beskidzka wystawa królików rasowych**
MIEJSCE: CENTRUM EDUKACJI EKOLOGICZNEJ, GM. WISŁA
ORGANIZATOR: OKRĘGOWY ZWIĄZEK HODOWCÓW DROBNEGO INWENTARZA, WIŚLAŃSKIE CENTRUM KULTURY

17.10 **Octoberfest**
MIEJSCE: GM. ZEBRZYDOWICE
ORGANIZATOR: GMINNY OŚRODEK KULTURY W ZEBRZYDOWICACH

XVI Skaldowski Maraton Muzyczno-Filmowy
MIEJSCE: TEATR ELEKTRYCZNY, GM. SKOCZÓW
ORGANIZATOR: MIEJSKIE CENTRUM KULTURY INTEGRATOR

20 - lecie Izby Oświęcimskiej w Goleszowie
MIEJSCE: GOLESZÓW, GM. GOLESZÓW
ORGANIZATOR: GMINNY OŚRODEK KULTURY W GOLESZOWIE

Święto Ziemniaka
MIEJSCE: KACZYCE, GM. ZEBRZYDOWICE
ORGANIZATOR: GMINNY OŚRODEK KULTURY W ZEBRZYDOWICACH, RADA SOŁECKA KACZYCE

Cithara Sanctorum Silesia 2026
MIEJSCE: KACZYCE, GM. ZEBRZYDOWICE
ORGANIZATOR: FUNDACJA KULTURALNY SZLAK

Marszobieg na Czantorię Wielką
MIEJSCE: KOLEJ LINOWA CZANTORIA, GM. USTROŃ
ORGANIZATOR: KOLEJ LINOWA CZANTORIA

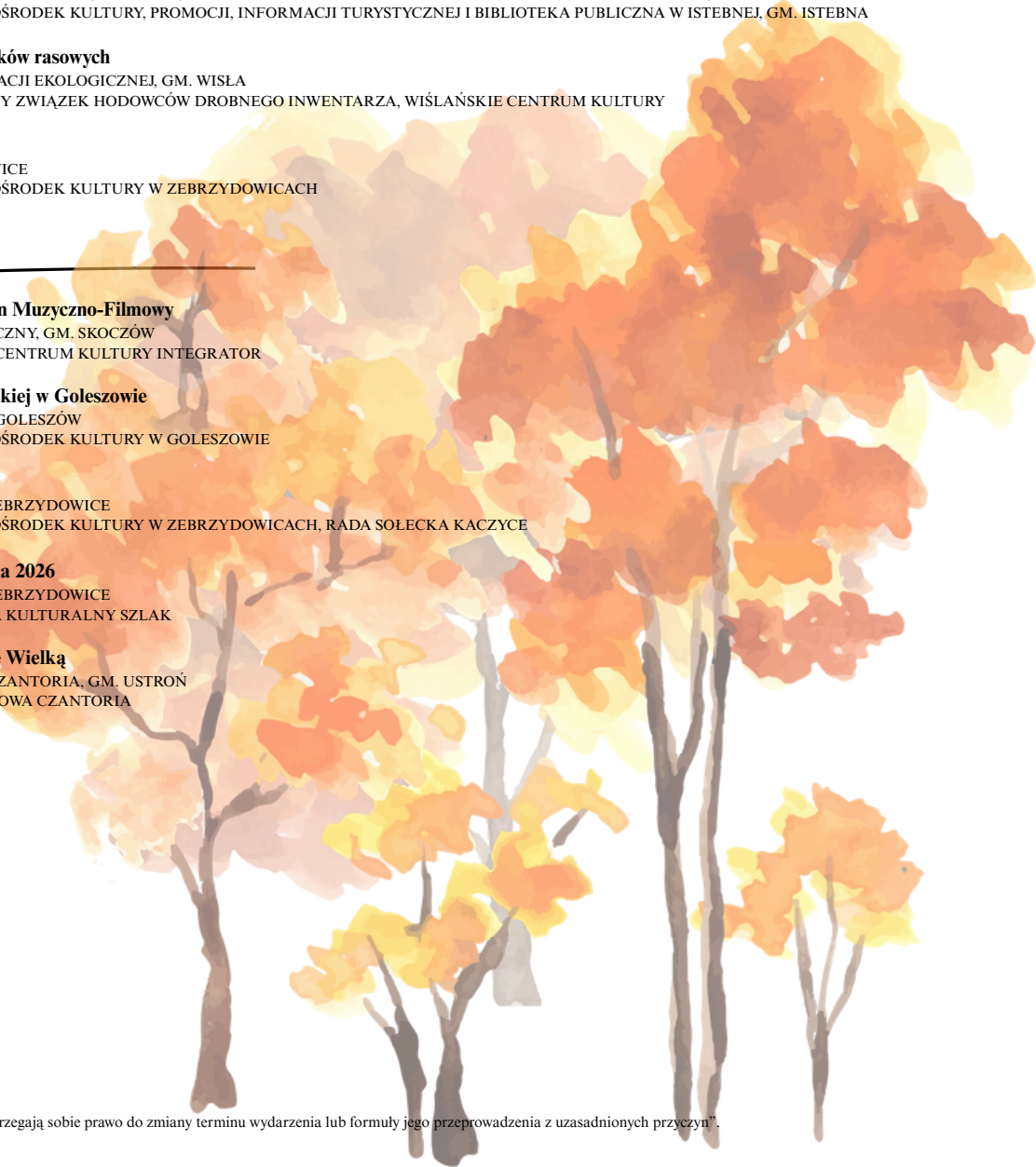

„Organizatorzy zastrzegają sobie prawo do zmiany terminu wydarzenia lub formuły jego przeprowadzenia z uzasadnionych przyczyn".

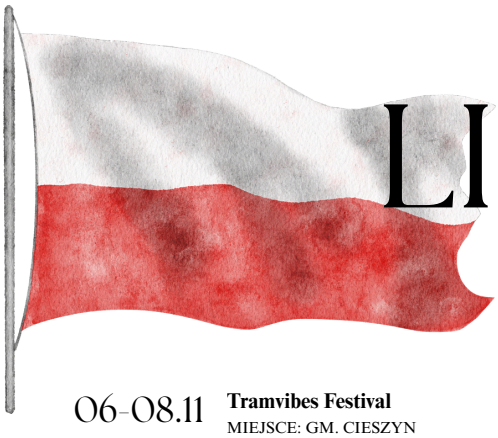

LISTOPAD

06-08.11 **Tramvibes Festival**
MIEJSCE: GM. CIESZYN
ORGANIZATOR: CIESZYŃSKI OŚRODEK KULTURY "DOM NARODOWY"

08.11 **Bieg Legionów**
MIEJSCE: GM. USTROŃ
ORGANIZATOR: URZĄD MIASTA USTROŃ

11.11 **Obchody Narodowego Święta Niepodległości**
MIEJSCE: GM. ISTEBNA
ORGANIZATOR: GMINA ISTEBNA, GMINNY OŚRODEK KULTURY, PROMOCJI, INFORMACJI TURYSTYCZNEJ I BIBLIOTEKA PUBLICZNA W ISTEBNEJ

Obchody Narodowego Święta Niepodległości
MIEJSCE: POMNIK POLEGŁYM I WALCZĄCYM O POLSKOŚĆ I WOLNOŚĆ OJCZYZNY, GM. WISŁA
ORGANIZATOR:MIASTO WISŁA

Święto Niepodległości
MIEJSCE: RYNEK USTROŃ, GM. USTROŃ
ORGANIZATOR: URZĄD MIASTA USTROŃ

Narodowe Święto Niepodległości
MIEJSCE: RYNEK MIEJSKI, GM. SKOCZÓW
ORGANIZATOR: URZĄD MIEJSKI W SKOCZOWIE

Obchody Odzyskania Niepodległości
MIEJSCE: GM. ZEBRZYDOWICE
ORGANIZATOR: GMINNY OŚRODEK KULTURY W ZEBRZYDOWICACH

15.11 **Zabawa Andrzejkowa w stylu PRL**
MIEJSCE: KACZYCE, GM. ZEBRZYDOWICE
ORGANIZATOR: GMINNY OŚRODEK KULTURY W ZEBRZYDOWICACH

21.11 **Jubileusz 40 - lecia Muzeum Ustrońskiego**
MIEJSCE: MIEJSKI DOM KULTURY PRAŻAKÓWKA, GM. USTROŃ
ORGANIZATOR: MUZEUM USTROŃSKIE

27.11 **Finał XXVI Konkursu Sztuki Nieprofesjonalnej im. Emilii Michalskiej**
MIEJSCE: EMGOK W STRUMIENIU, GM. STRUMIEŃ
ORGANIZATOR: EMGOK W STRUMIENIU

30.11 **Dzień AK na Czantorii**
MIEJSCE: KOLEJ LINOWA CZANTORIA, GM. USTROŃ
ORGANIZATOR: KOLEJ LINOWA CZANTORIA

XII SKOFOT
MIEJSCE: TEATR ELEKTRYCZNY, GM. SKOCZÓW
ORGANIZATOR: STOWARZYSZENIE "WRZOS"

Zawody e sportowe w Kaczycach
MIEJSCE: KACZYCE, GM. ZEBRZYDOWICE
ORGANIZATOR: ESPORT POLSKA, UM. ZEBRZYDOWICE

Niepodległościowy Turniej Szachowy
MIEJSCE: STRAŻNICA OSP ISTEBNA CENTRUM, GM. ISTEBNA
ORGANIZATOR: STOWARZYSZENIE SZACHOWE "LEŚNIK", GMINA ISTEBNA,
GMINNY OŚRODEK KULTURY, PROMOCJI, INFORMACJI TURYSTYCZNEJ I BIBLIOTEKA PUBLICZNA W ISTEBNEJ

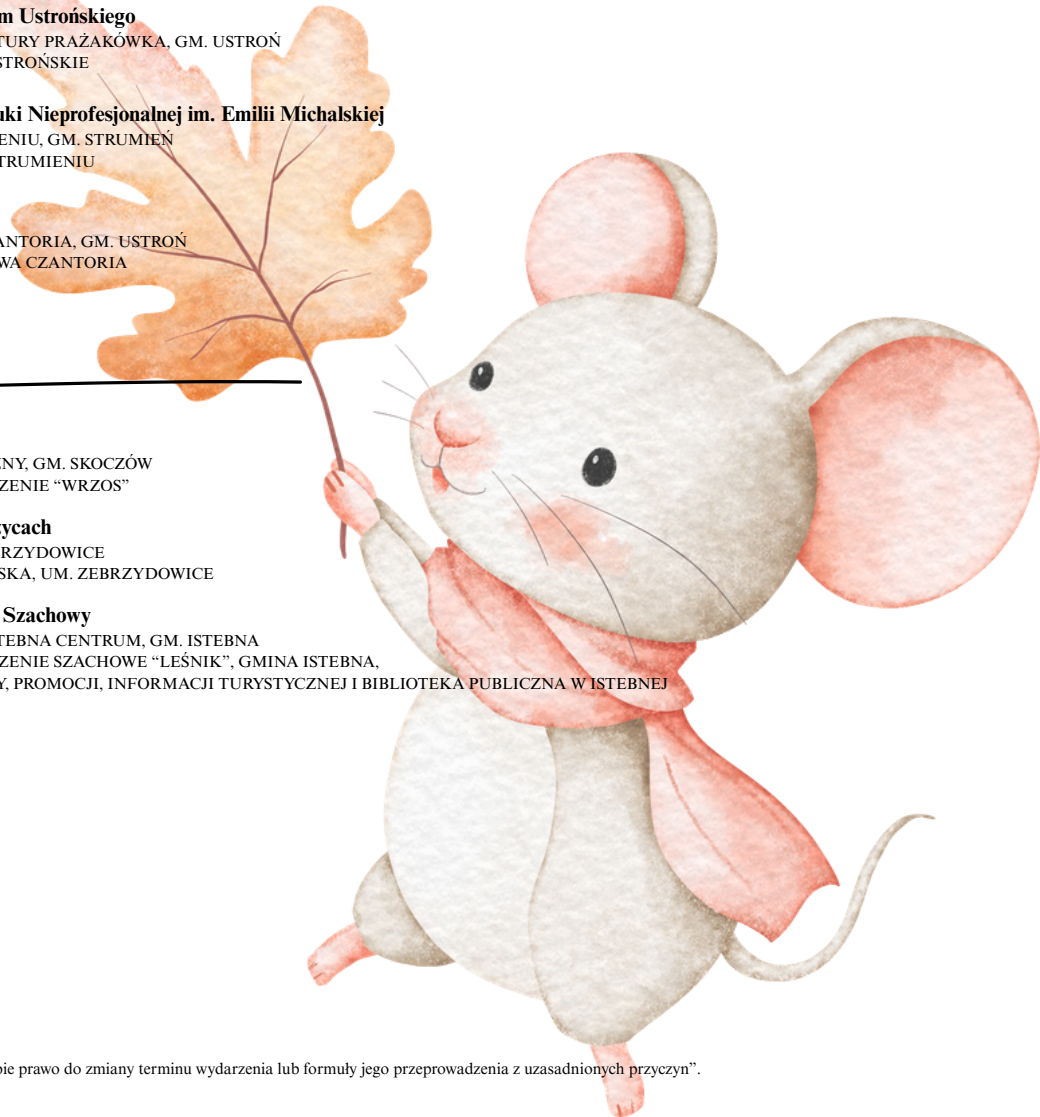

„Organizatorzy zastrzegają sobie prawo do zmiany terminu wydarzenia lub formuły jego przeprowadzenia z uzasadnionych przyczyn".

GRUDZIEŃ

01-22.12 **Jarmark Świętego Mikołaja**
MIEJSCE: RYNEK CIESZYN, GM. CIESZYN
ORGANIZATOR: CIESZYŃSKI OŚRODEK KULTURY DOM NARODOWY

05.12 **Rozświetlenie choinki**
MIEJSCE: GOLESZÓW, GM. GOLESZÓW
ORGANIZATOR: GMINNY OŚRODEK KULTURY W GOLESZOWIE, UM GOLESZÓW

Uruchomienie Lodowiska Ustroń/ Rozświetlenie Choinki
MIEJSCE: RYNEK USTROŃ, GM. USTROŃ
ORGANIZATOR: UM USTROŃ

05-20.12 **Ustroński Jarmark Świąteczny**
MIEJSCE: RYNEK USTROŃ, GM. USTROŃ
ORGANIZATOR: UM USTROŃ

06.12 **Spotkanie z Mikołajem na Rynku w Strumieniu**
MIEJSCE:RYNEK W STRUMIENIU, GM. STRUMIEŃ
ORGANIZATOR: EMGOK W STRUMIENIU

Spotkanie ze Świętym Mikołajem
MIEJSCE:RYNEK SKOCZÓW, GM. SKOCZÓW
ORGANIZATOR: MIEJSKIE CENTRUM KULTURY "INTEGRATOR"

Mikołajki
MIEJSCE: KOŃCZYCE MAŁE, GM. ZEBRZYDOWICE
ORGANIZATOR: GMINNY OŚRODEK KULTURY W ZEBRZYDOWICACH

Mikołajki dla dzieci
MIEJSCE: RYNEK USTROŃ, GM. USTROŃ
ORGANIZATOR: UM USTROŃ

Świąteczny Jarmark z tradycją
MIEJSCE: WIŚLAŃSKIE CENTRUM KULTURY, GM. WISŁA
ORGANIZATOR: WIŚLAŃSKIE CENTRUM KULTURY

13.12 **Istebniański Jarmark Świąteczny**
MIEJSCE: PARKING PRZY LEŚNYM OŚRODKU EDUKACJI EKOLOGICZNEJ, GM. ISTEBNA
ORGANIZATOR: GMINA ISTEBNA, GMINNY OŚRODEK KULTURY, PROMOCJI, INFORMACJI TURYSTYCZNEJ I BIBLIOTEKA PUBLICZNA W ISTEBNEJ, NADLEŚNICTWO WISŁA, OPP KONIAKÓW

19.12 **Konkurs ciasteczek bożonarodzeniowych oraz konkurs na ozdobę choinkową**
MIEJSCE: GM. ZEBRZYDOWICE
ORGANIZATOR: GMINNY OŚRODEK KULTURY W ZEBRZYDOWICACH

Kiermasze Świąteczne
MIEJSCE: ZEBRZYDOWICE, KACZYCE, KOŃCZYCE MAŁE, MARKLOWICE GÓRNE, GM. ZEBRZYDOWICE
ORGANIZATOR: GMINNY OŚRODEK KULTURY W ZEBRZYDOWICACH

20.12 **Odsłonięcie Istebniańskiego Betlejem**
MIEJSCE: TEREN PRZY GMINNYM OŚRODKU KULTURY, PROMOCJI, INFORMACJI TURYSTYCZNEJ I BIBLIOTECE PUBLICZNEJ W ISTEBNEJ, GM. ISTEBNA
ORGANIZATOR: GMINA ISTEBNA, GMINNY OŚRODEK KULTURY, PROMOCJI, INFORMACJI TURYSTYCZNEJ I BIBLIOTEKA PUBLICZNA W ISTEBNEJ

26.12 **15 Skoczowskie kolędowanie**
MIEJSCE: RYNEK SKOCZÓW, GM. SKOCZÓW
ORGANIZATOR: MIEJSKIE CENTRUM KULTURY "INTEGRATOR"

27.12 **A tradycja trwa - koncert kolęd**
MIEJSCE: WIŚLAŃSKIE CENTRUM KULTURY, GM. WISŁA
ORGANIZATOR: WIŚLAŃSKIE CENTRUM KULTURY

30.12 **Wystawa Szkoły Koronki Koniakowskiej**
MIEJSCE: CENTRUM KORONKI KONIAKOWSKIEJ, GM. ISTEBNA
ORGANIZATOR: FUNDACJA I CENTRUM KORONKI KONIAKOWSKIEJ

31.12 **Sylwester na Rynku**
MIEJSCE: RYNEK WISŁA, GM. WISŁA
ORGANIZATOR: WIŚLAŃSKIE CENTRUM KULTURY

Sylwester na Rynku
MIEJSCE: RYNEK CIESZYN, GM. CIESZYN
ORGANIZATOR: CIESZYŃSKI OŚRODEK KULTURY, DOM NARODOWY

Sylwester / Sylwester Czantoria / Sylwester Poniwiec
MIEJSCE: GM. USTROŃ
ORGANIZATOR: MIEJSKI DOM KULTURY PRAŻAKÓWKA / KOLEJ LINOWA CZANTORIA / KOLEJ LINOWA PONIWIEC MAŁA CZANTORIA

Puchar Świata w skokach narciarskich
MIEJSCE: SKOCZNIA IM. A. MAŁYSZA GM. WISŁA
ORGANIZATOR: PZN, ŚBZN

„Organizatorzy zastrzegają sobie prawo do zmiany terminu wydarzenia lub formuły jego przeprowadzenia z uzasadnionych przyczyn".